

valerija savinykh



архитектор
городских
пространств

исследователь

руководитель и сооснователь бюро
SPACES

ОБО МНЕ

20+ объектов благоустройства

знаковые проекты: Сколково Исцеляющие Сады
Сколково Центральный парк

5+ стандартов благоустройства

7+лет работающий калькулятор себестоимости

3 года управление проектами благоустройства в департаменте развития продукта ГК ФСК

0,5-2 000 га площадь проектирования

руководитель и сооснователь бюро городской среды **SPACES**

ИСЦЕЛЯЮЩИЕ САДЫ

оазис спокойствия в
безумном мире

valerija savinykh

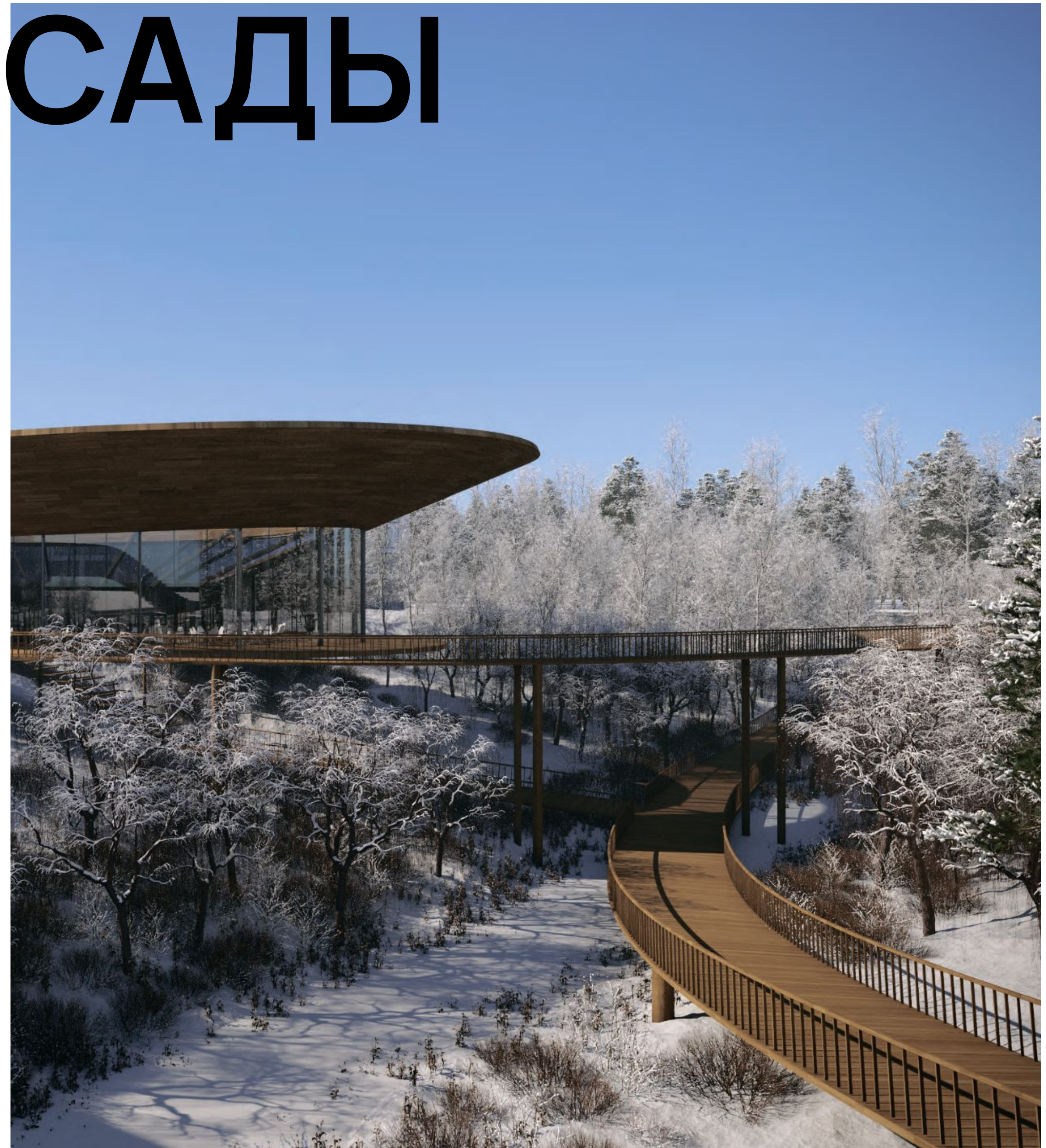

СЕГОДНЯ ПОГОВОРИМ О:

/ ЧТО ТАКОЕ
ПРИНЦИПЫ

/ УТПешечки

/ ТРЕНД 5-10 ЛЕТ

Исцеляющие сады — это ландшафтные решения для улучшения общего состояния здоровья и благополучия: духовного, эмоционального, психологического и физиологического.

Среда исцеляющего сада настраивает человека на взаимодействие с природой с помощью всех органов чувств. Она состоит из множества «вариантов исцеления» — с разнообразными характеристиками и решениями ландшафта.

ИСЦЕЛЯЮЩИЕ САДЫ



Вместе с бюро «Среда», Arteza и Madma мы разработали исцеляющие сады для «Сколково». Это широкий спектр сценариев взаимодействия с пространством с помощью разных органов чувств, которые обогащают опыт пользователей и делают пространство привлекательным.



ИСЦЕЛЕНИЕ

Исцеляющие сады - это не просто парк. Он состоит из множества вариантов исцеления с разнообразными характеристиками и размерами ландшафтов. Эти сады предусматривают возможности для широкого круга жителей и посетителей

- Не существует единого лекарства от всех болезней.
- Это подводит к концепции создания Исцеляющего парка, состоящего из разнообразных исцеляющих садов/ландшафтов,



ОБЩЕНИЕМ



ЗВУКОМ



ЗРЕНИЕМ

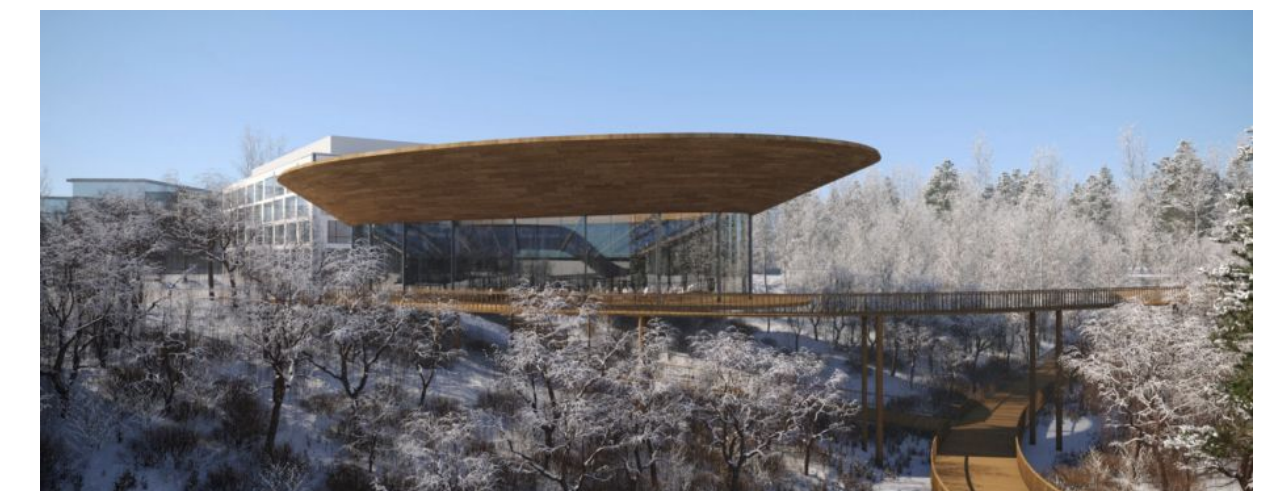

ВКУСОМ



ДВИЖЕНИЕМ



/ ТЕКСТУРНОСТЬ / ЗОНИРОВАНИЕ / ПРОСМАТРИВАЕМОСТЬ

/ УКРЫТИЯ / ТАКТИЛЬНОСТЬ / ЦВЕТЫ И РАСТЕНИЯ

/ СЕЗОННОСТЬ / ВИЗУАЛЬНОСТЬ / ВЗАИМОДЕЙСТВИЕ

/ ДОРОЖКИ / САДОВОДСТВО / СОЦИАЛЬНАЯ ПОДДЕРЖКА

КРИТЕРИИ ИСЦЕЛЯЮЩИХ САДОВ

ЦЕЛЕВАЯ АУДИТОРИЯ

/ ПАЦИЕНТЫ

/ ПОЖИЛЫЕ

/ СЕМЕЙНЫЕ

/ ГОРОЖАНЕ

Выделяется **4 основных сегмента**. Они имеют схожие предпочтения в запросе на целебные сады, но при этом имеют разные требования к активностям, сервису и форматам размещения. Наполнение территории проекта определяется запросами аудитории и их ожидаемым объемом.

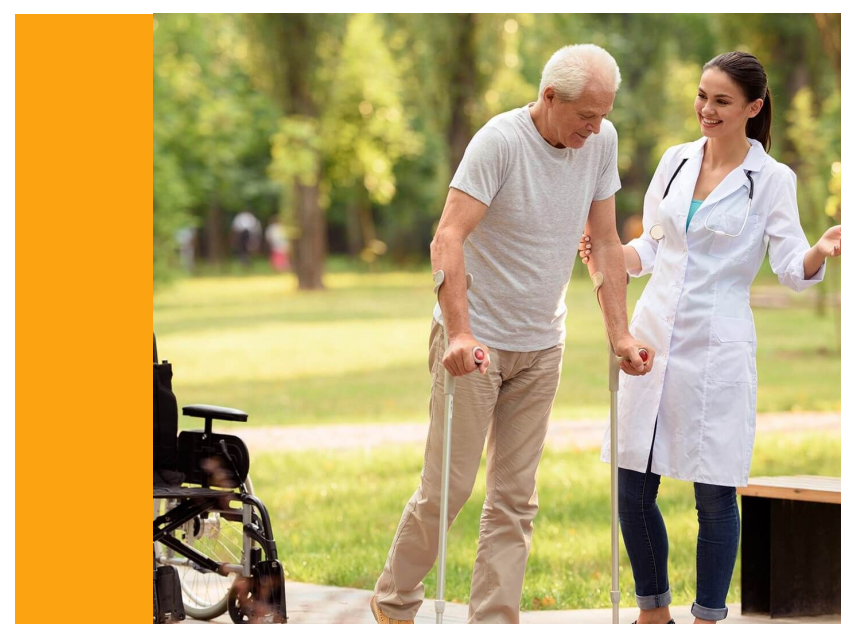

ПАЦИЕНТЫ (45%)

Одиночки, ценят безопасность и доступность. Привязаны к конкретной локации. Готовы пробовать различные активности.

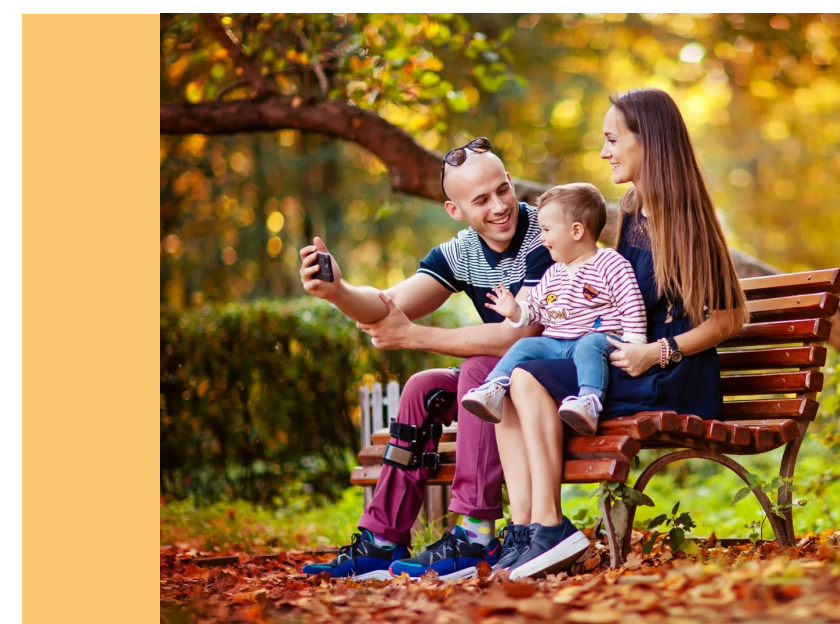

СЕМЕЙНЫЕ (15%)

Семейные путешественники и компании близких друзей. Ценят проверенные форматы отдыха, где можно отдохнуть от городской суеты.



СЕРЕБРЯНЫЙ ВОЗРАСТ (30%)

Пары или одиночки, предпочитают спокойных отдых. Ценят удобство и доступность.



ГОРОЖАНИН (10%)

Усердные и эффективные работники, ценят возможность совместить отдых и работу, быстро перезагрузиться. Отдыхают с семьей или детьми.

ФУНКЦИИ

ПРЕБЫВАНИЕ

Общий минимум, отдых для посетителей и персонала, индивидуальные краткосрочные прогулки

СЛОЖНАЯ РЕАБИЛИТАЦИЯ

Восстановление после тяжелых травм, болезней и операций с консультациями специалистов

АКТИВНОЕ ОЗДОРОВЛЕНИЕ

Лечебная физическая культура (ЛФК), фитнес, йога, сессии со специалистами и другие активные оздоровительные практики

ЛЕГКАЯ РЕАБИЛИТАЦИЯ

Восстановление после легких травм, болезней и операций с консультациями специалистов

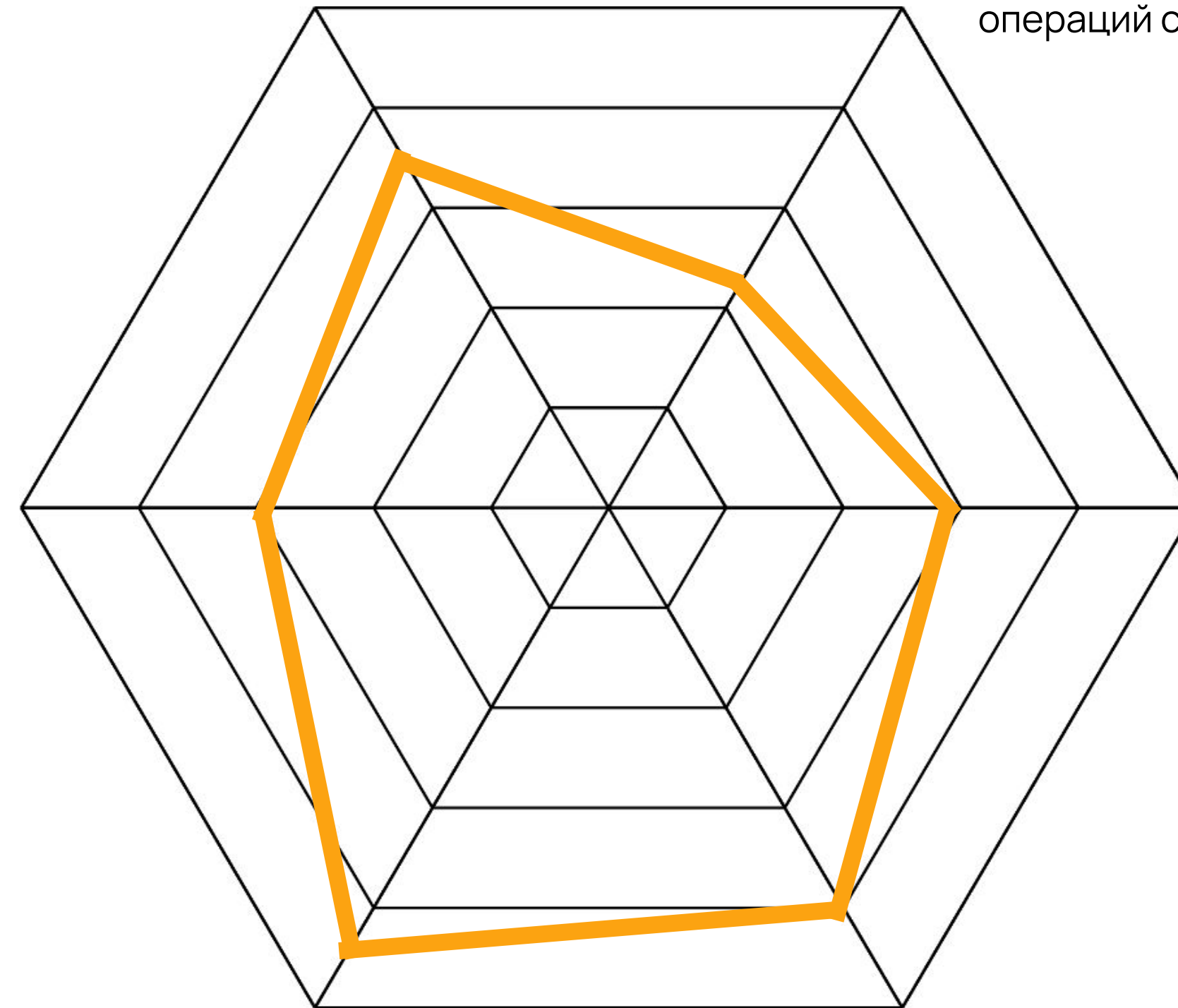

ИСЦЕЛЕНИЕ

Обеспечение снижения стресса, достижение более сбалансированного состояния, помощь пациенту смириться с неизлечимым медицинским состоянием

ОБЩЕЕ ОЗДОРОВЛЕНИЕ

Лечебно-профилактические мероприятия для укрепления иммунитета, восстановление природных сил и улучшение работы основных регуляторных систем организма.

ФУНКЦИИ

ПРЕБЫВАНИЕ

Общий минимум, отдых для посетителей и персонала, индивидуальные краткосрочные прогулки

СЛОЖНАЯ РЕАБИЛИТАЦИЯ

Восстановление после тяжелых травм, болезней и операций с консультациями специалистов

АКТИВНОЕ ОЗДОРОВЛЕНИЕ

Лечебная физическая культура (ЛФК), фитнес, йога, сессии со специалистами и другие активные оздоровительные практики

ЛЕГКАЯ РЕАБИЛИТАЦИЯ

Восстановление после легких травм, болезней и операций с консультациями специалистов

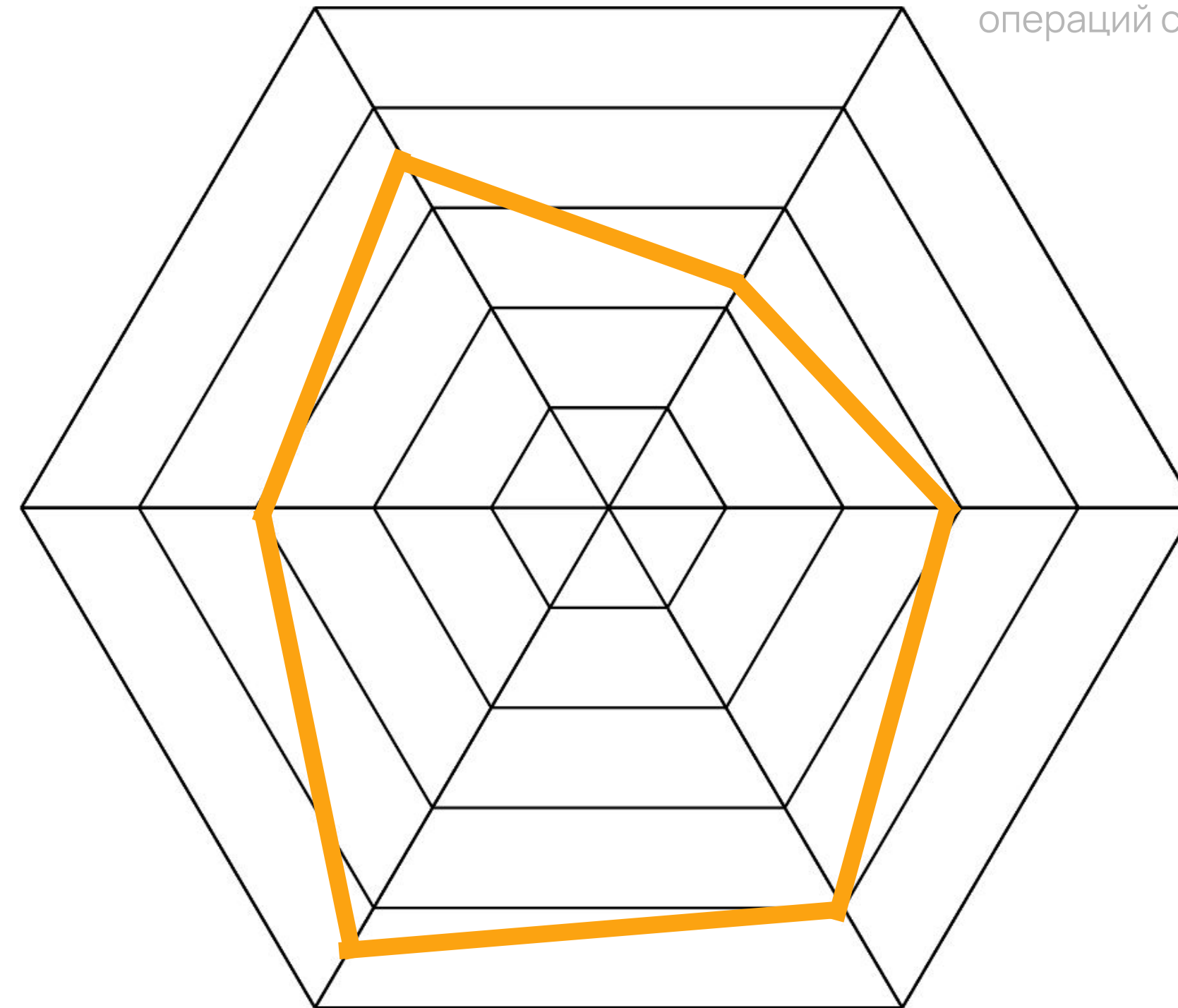

ИСЦЕЛЕНИЕ

Обеспечение снижения стресса, достижение более сбалансированного состояния, помощь пациенту смириться с неизлечимым медицинским состоянием

ОБЩЕЕ ОЗДОРОВЛЕНИЕ

Лечебно-профилактические мероприятия для укрепления иммунитета, восстановление природных сил и улучшение работы основных регуляторных систем организма.

54 ОБЪЕКТА

Размер

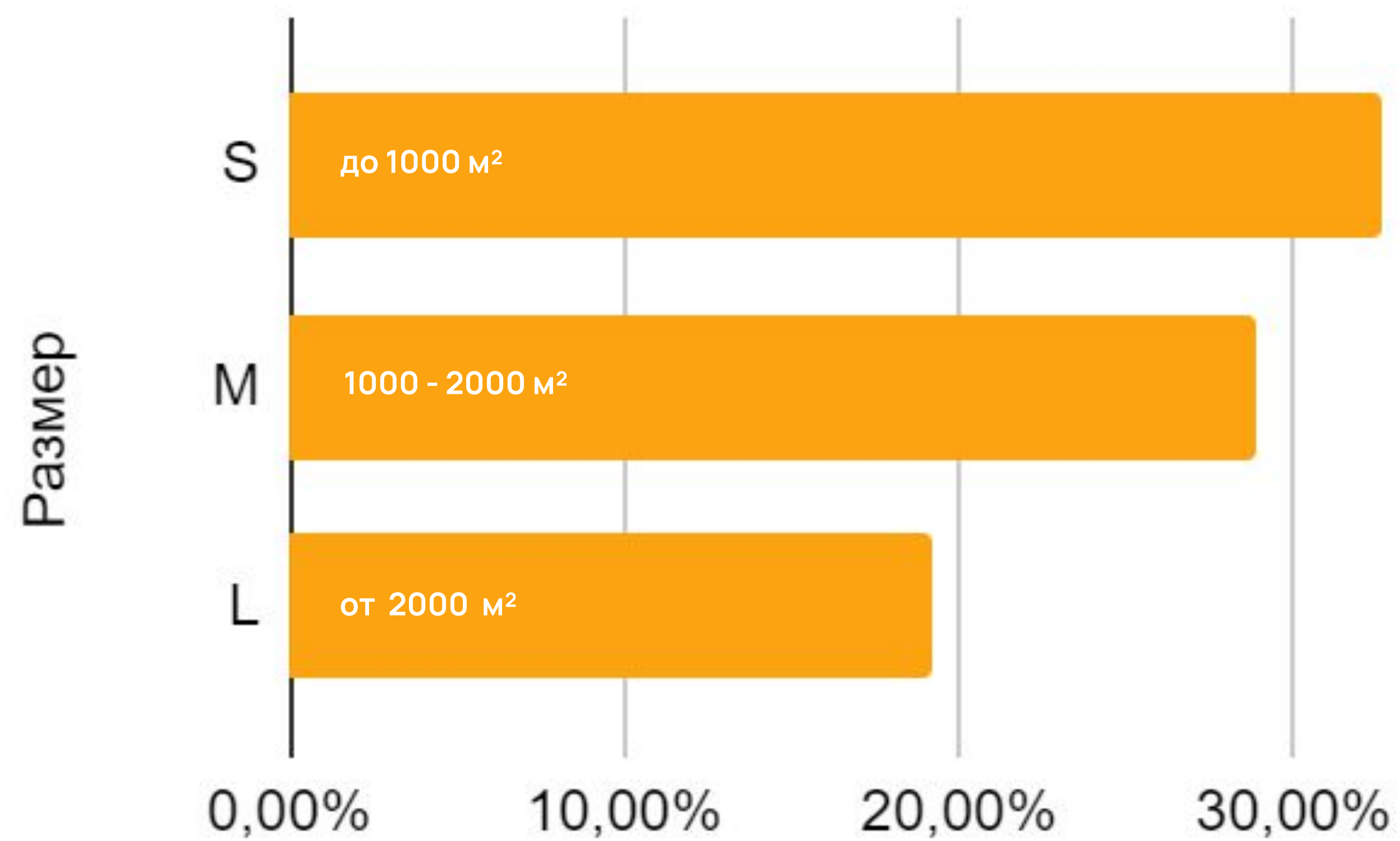

В черте города

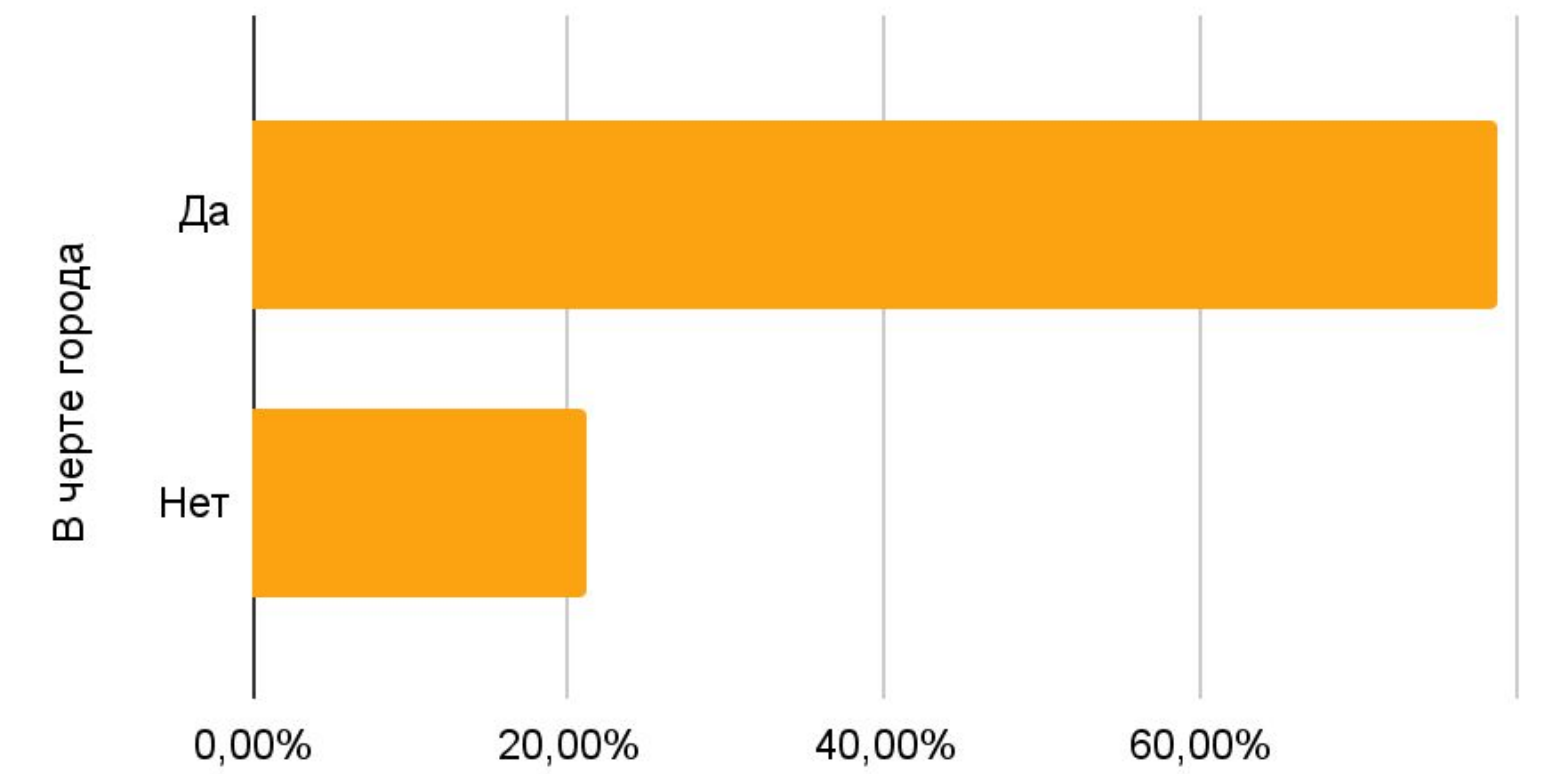

ТОП 8

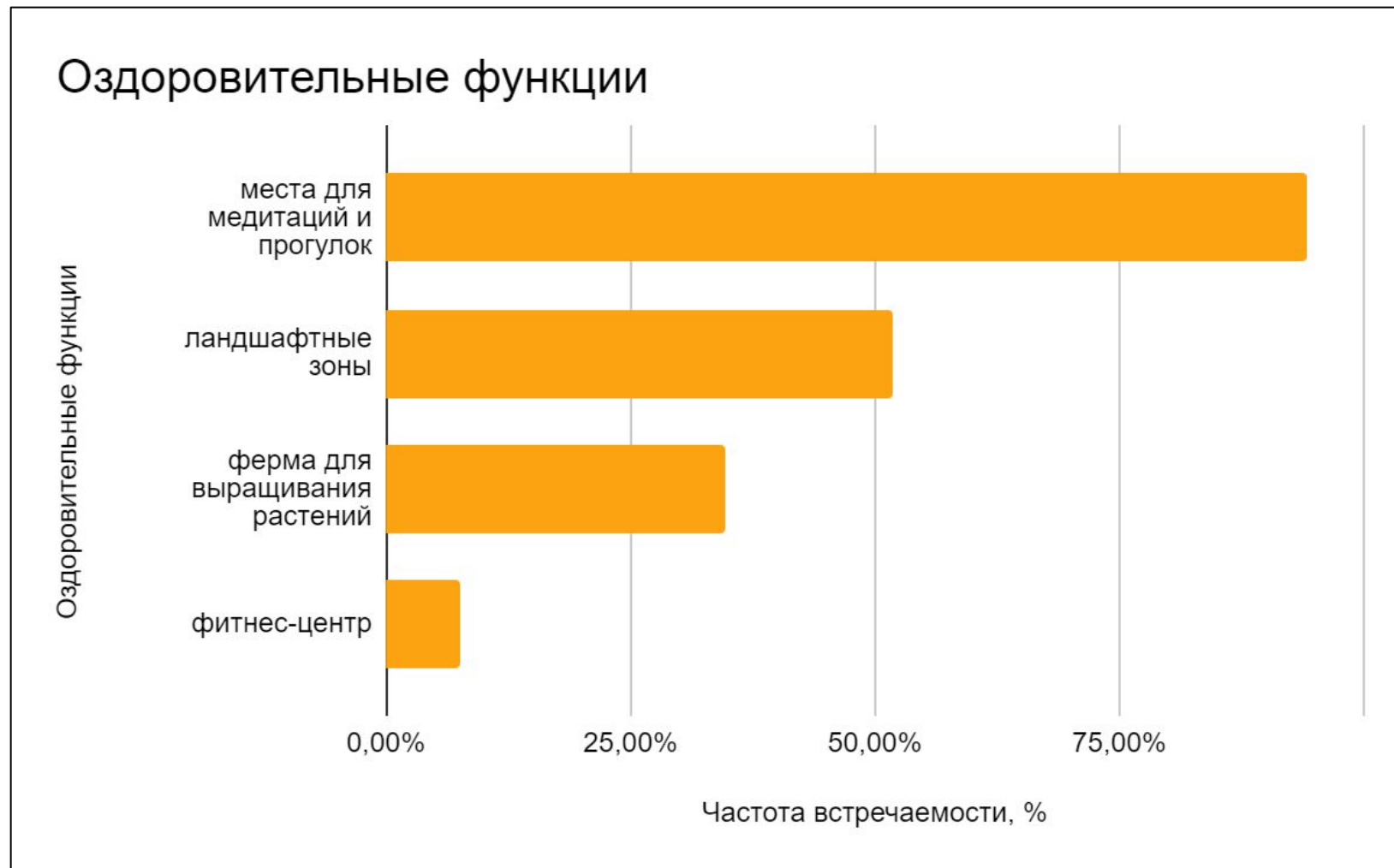

Оздоровительные функции

Функции, которые направлены на улучшение здоровья и физического состояния человека

места для медитаций и прогулок - **94,23%**
ландшафтные зоны - **51,92%**
ферма для выращивания растений - **35%**

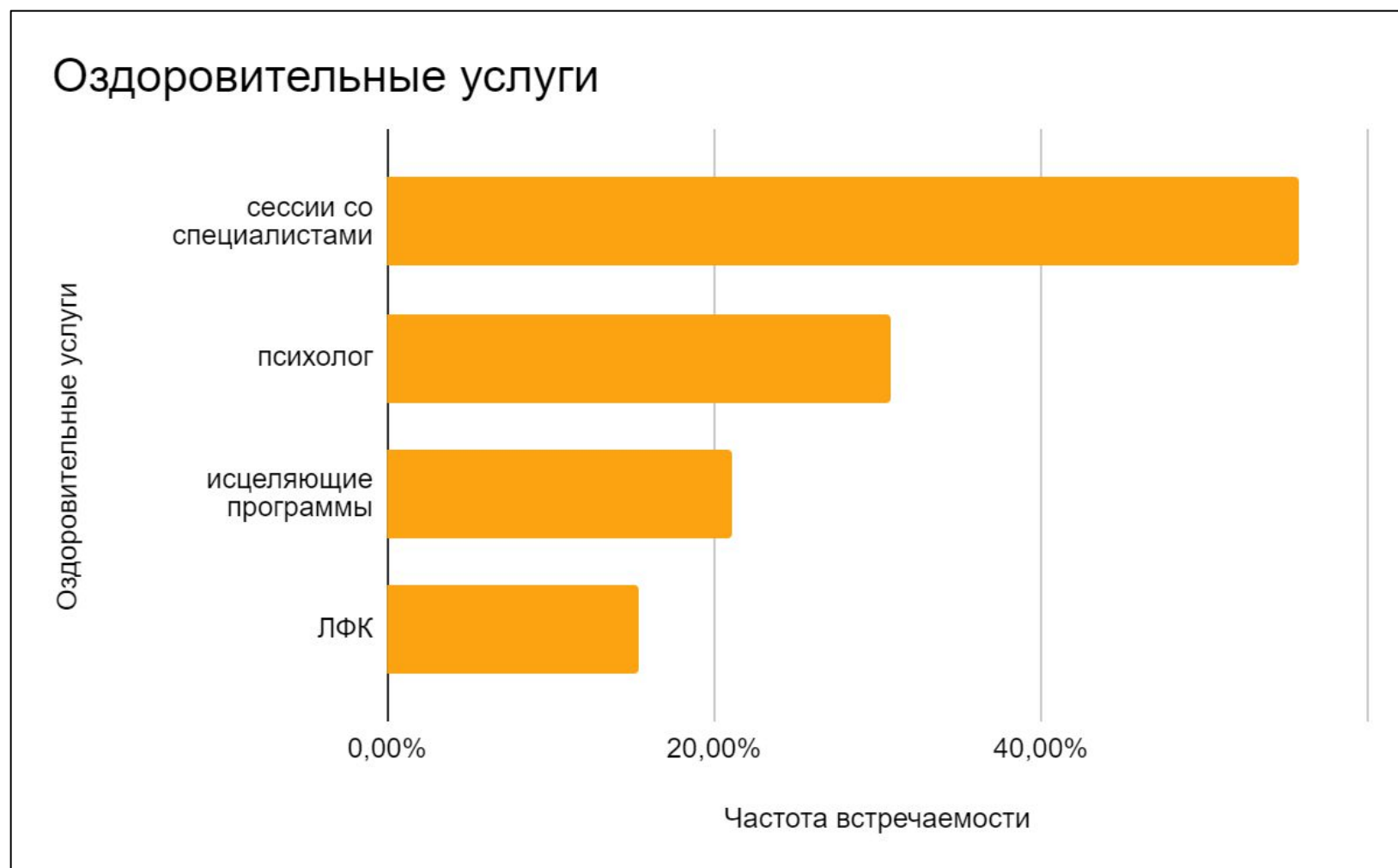

Оздоровительные услуги

Услуги, направленные на улучшение физического и психического здоровья человека

сессии со специалистами - **55,77%**
психолог - **30,77%**
исцеляющие программы - **21,15%**

/ проанализированы функции и услуги **54** объектов, содержащих исцеляющую архитектуру

ФУНКЦИИ

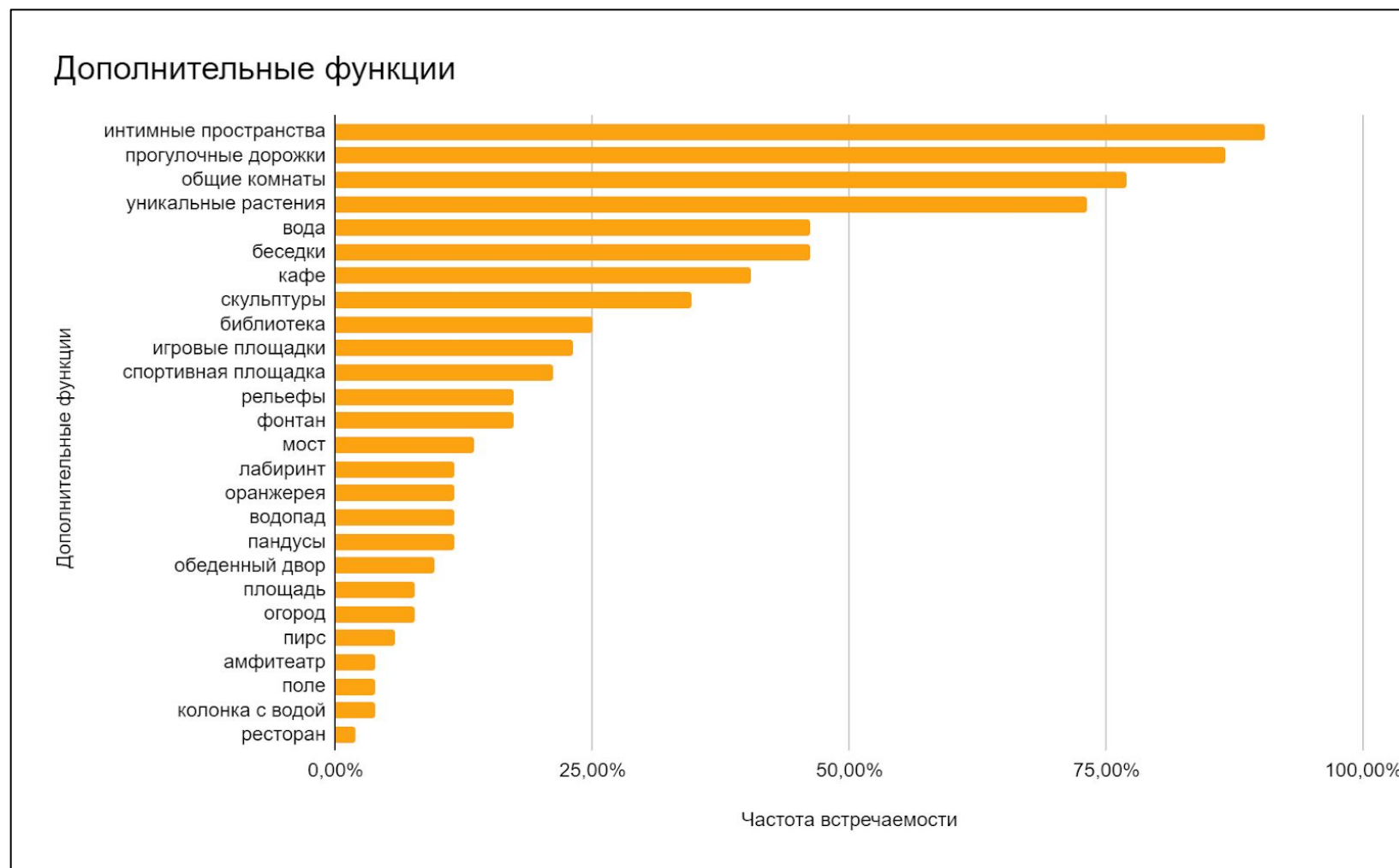

Дополнительные функции

Функции, которые не являются необходимыми для обеспечения основных оздоровительных свойств, но способствуют расширению и улучшению качества отдыха и терапии

уединенные пространства - **90,38%**

прогулочные дорожки - **86,54%**

общие пространства - **76,92%**

уникальные растения - **73,08%**

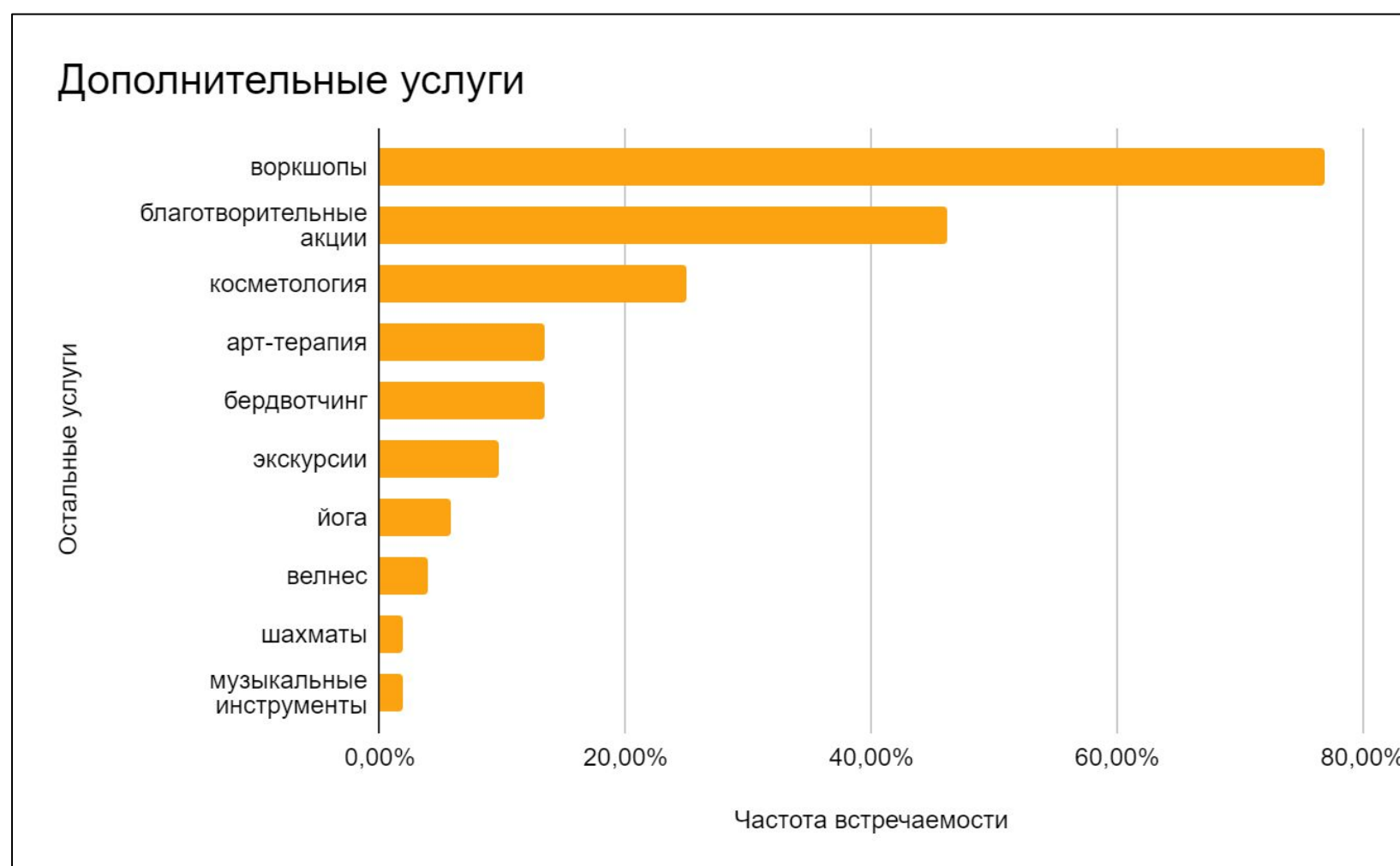

Дополнительные услуги

Услуги, которые предоставляются в дополнение к основной медицинской помощи

воркшопы - **76,92%**

благотворительные акции - **46,15%**

косметология - **25%**

/ проанализированы функции и услуги **54** объектов, содержащих исцеляющую архитектуру

УТПешки для вдохновения

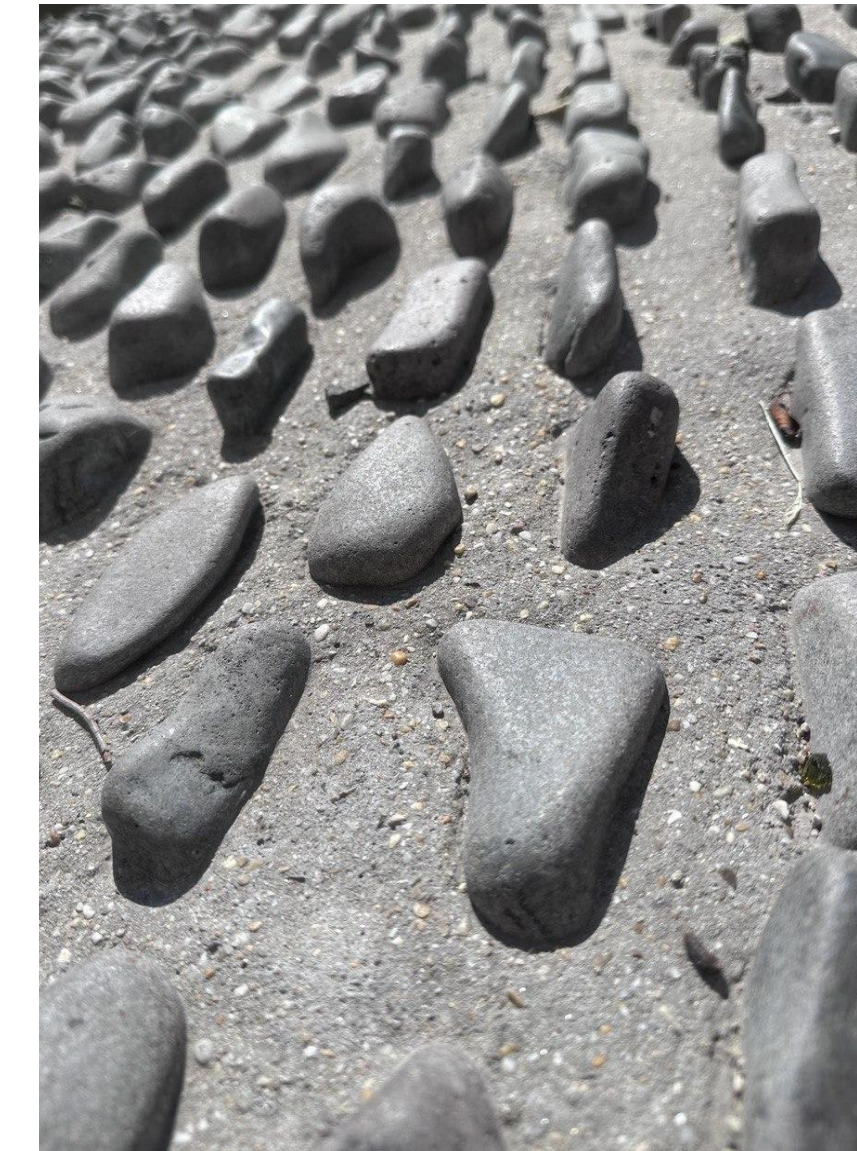
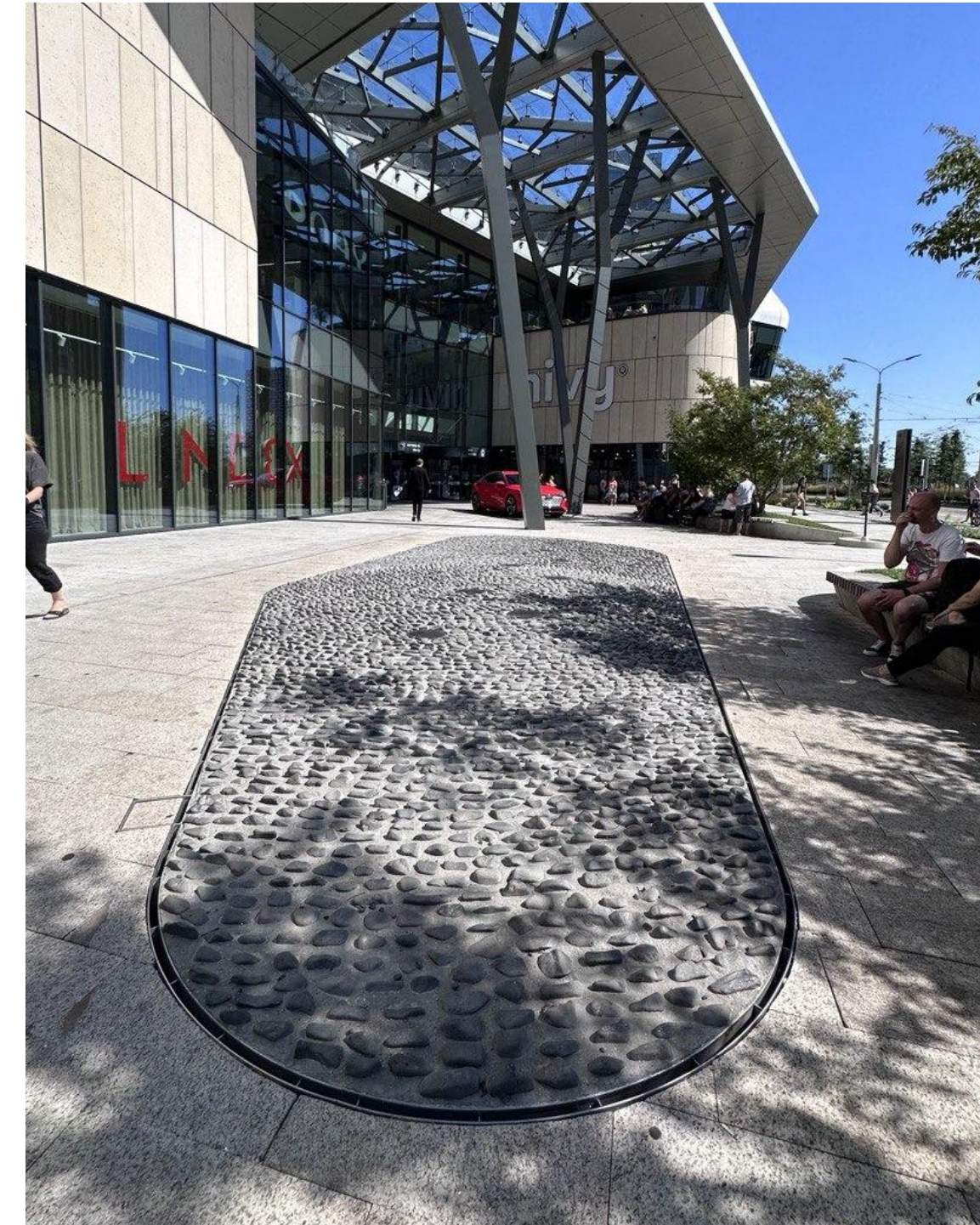

ОТДЫХ С ПЧЕЛАМИ

- / лекции
- / музей
- / сувенирная продукция
- / продукция пчеловодства
- / услуги
- / мастер-классы
- / дегустации
- / мероприятия



УТПешки для ВДОХНОВЕНИЯ

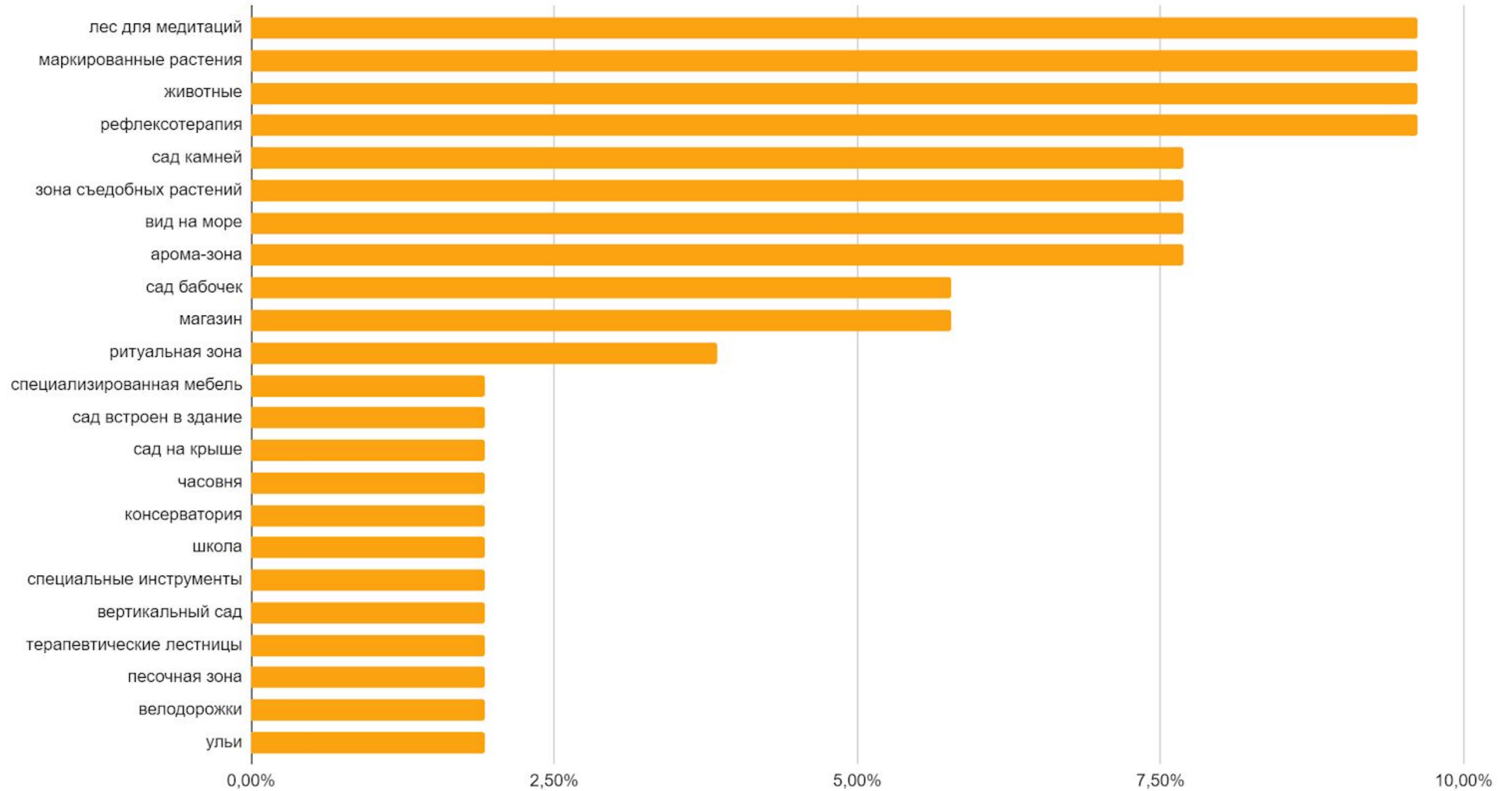

ТРЕНД 5-10лет

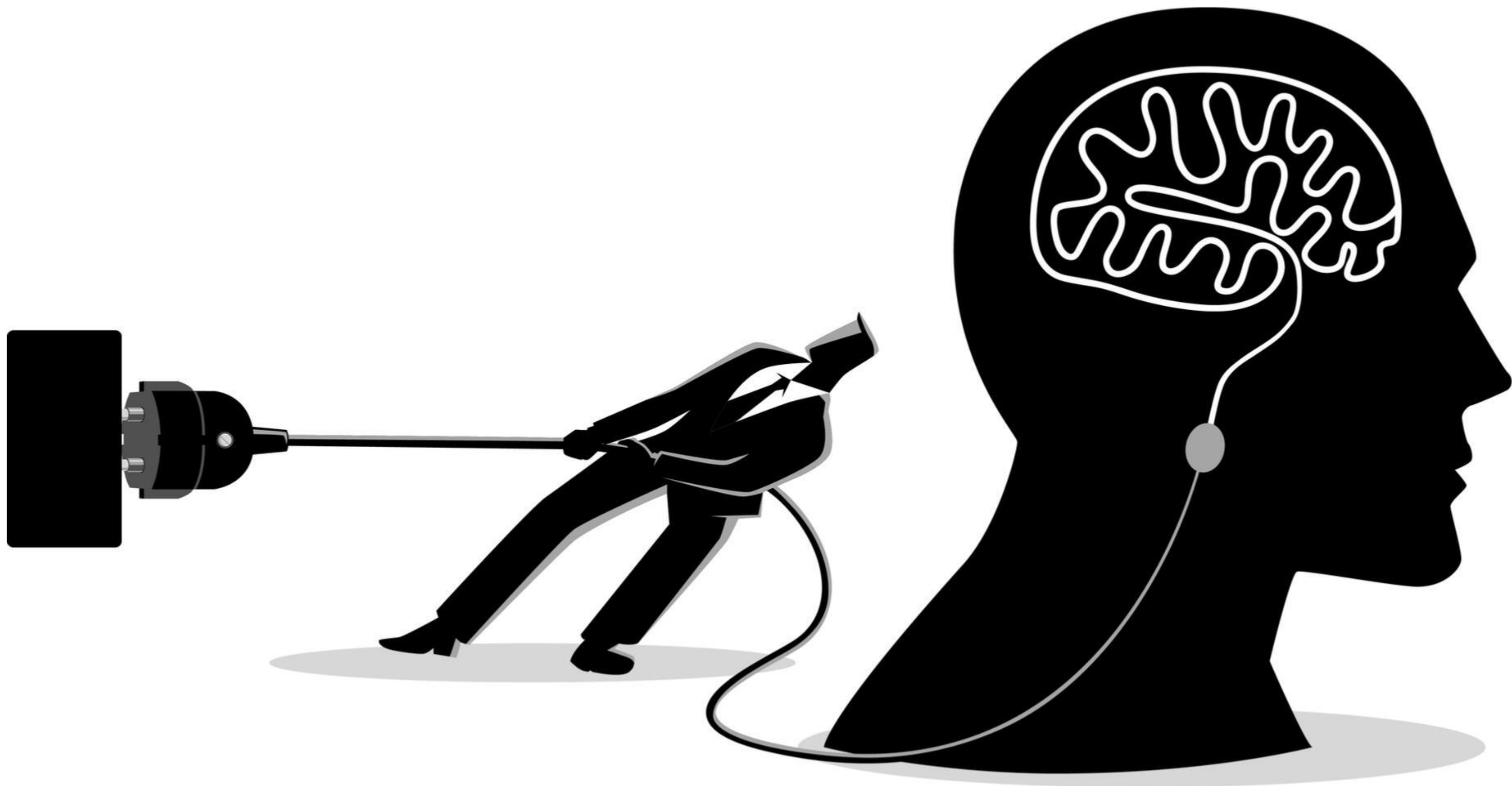

Phygital-мир

AS IS 2023

3 млн

TO BE 2035

80 млн

Аудитория метавселенных в России в 2023 и 2035

Kandinsky 2.1
«мужчина в очках дополненной реальности,
Москва, киберпанк, volumetric light»



Рост одиночества и ментальных расстройств

538 млрд \$

рынок психического
здоровья (+40% к 2020)*

на 77%

выше риск развития
психоза у горожан

6 трлн \$

ежегодные потери
мировой экономики*

38-52%

одиноких в Дании, Норвегии, Швеции,
Финляндии, Германии, Франции и США

Кризис отношений

Изоляция в виртуальном мире мешает
развитию отношений в мире реальном

Рост цифровой тревожности

Нарастание скорости изменений в мире, рост
интенсивности жизни, существование в режиме
многозадачности и параллельного контента

Новая модель потребления одинок

Одинокие люди больше зарабатывают,
больше накапливают, меньше тратят и
создают новую модель потребления



Kandinsky 2
«перенаселенный утопичный город
будущего, небоскребы летающие машины»

НЕГАТИВНОЕ ВЛИЯНИЕ ГАДЖЕТОВ

/ НАРУШЕНИЕ СНА, ПОВЕДЕНИЯ, ВНИМАНИЯ, СОЦИАЛЬНЫХ НАВЫКОВ,
ГИПЕРВОЗБУДИМОСТЬ

/ НАРУШЕНИЕ ЗРЕНИЯ, РЕЧИ И ПИЩЕВЫХ ПРИВЫЧЕК,
ПИЩЕВАРЕНИЯ И ОЖИРЕНИЕ

/ НАРУШЕНИЕ МЕЛКОЙ МОТОРИКИ, ПОВРЕЖДЕНИЕ СВЯЗОК И
ЗАПЯСТЬЯ

/ НАРУШЕНИЕ МЕЛКОЙ МОТОРИКИ, ПОВРЕЖДЕНИЕ СВЯЗОК И
ЗАПЯСТЬЯ

/ ИСКРИВЛЕНИЕ ПОЗВОНОЧНИКА, НАРУШЕНИЕ
КРОВООБРАЩЕНИЯ

/ НАРУШЕНИЕ ФИЗИЧЕСКОГО РАЗВИТИЯ

Видение задачи Сбера - развитие успешности человека в 2035

Люди, быстро и легко адаптирующиеся к новой технологической и социальной реальности, имеют серьезные преимущества перед другими группами населения

Технологическая адаптивность

Сочетание hard-skills с разнообразным набором используемых технологических инструментов и умением в зависимости от ситуации подобрать подходящий



Социальная адаптивность

Использование soft-skills, способность активно взаимодействовать с социумом при помощи технологий и традиционного офлайн общения

Психологическая устойчивость

Устойчивость к стрессу, интенсивности жизни и росту информации, забота о психологическом здоровье

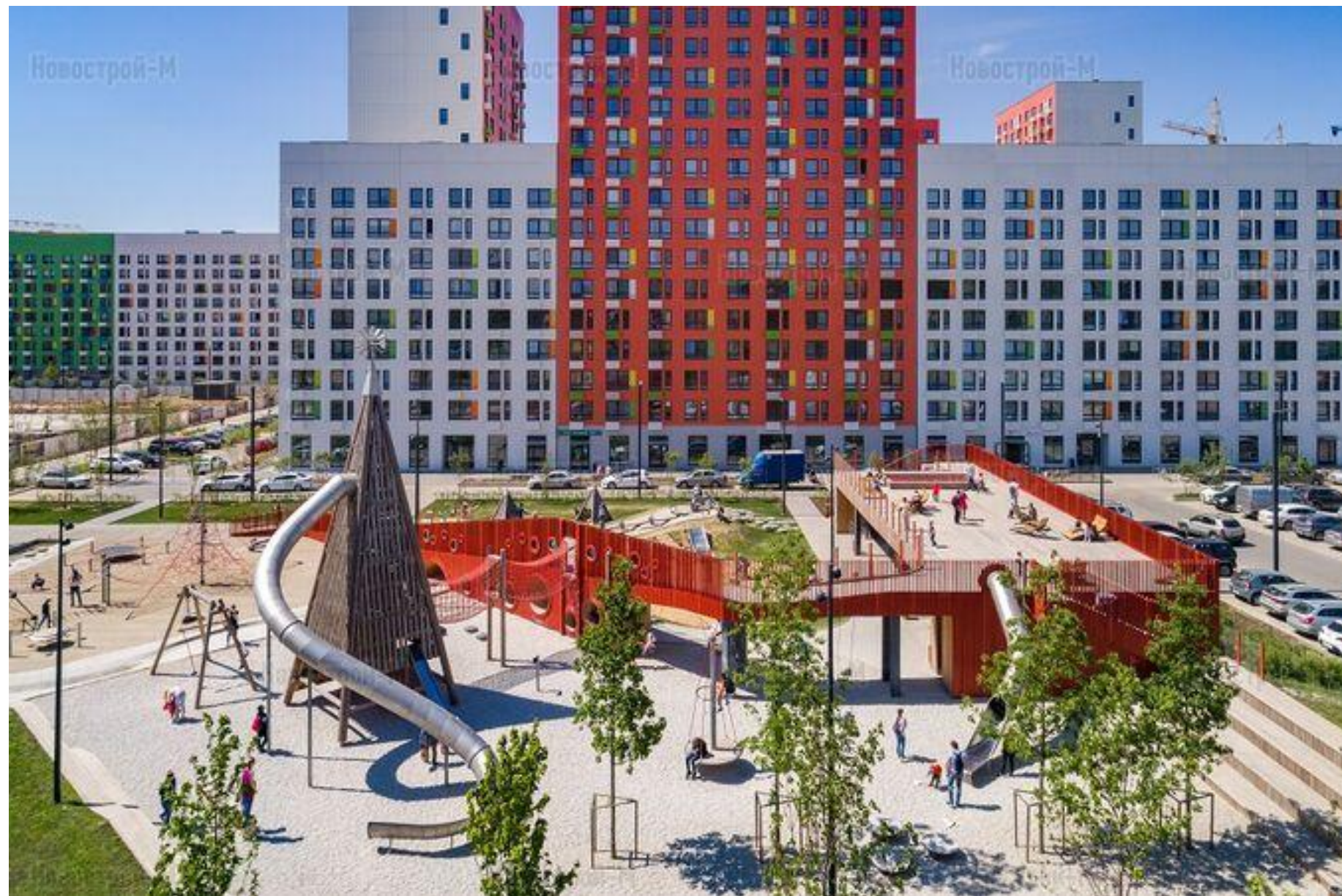

PLAYHUB от 1200м2

SPORTHUB от 1700м2

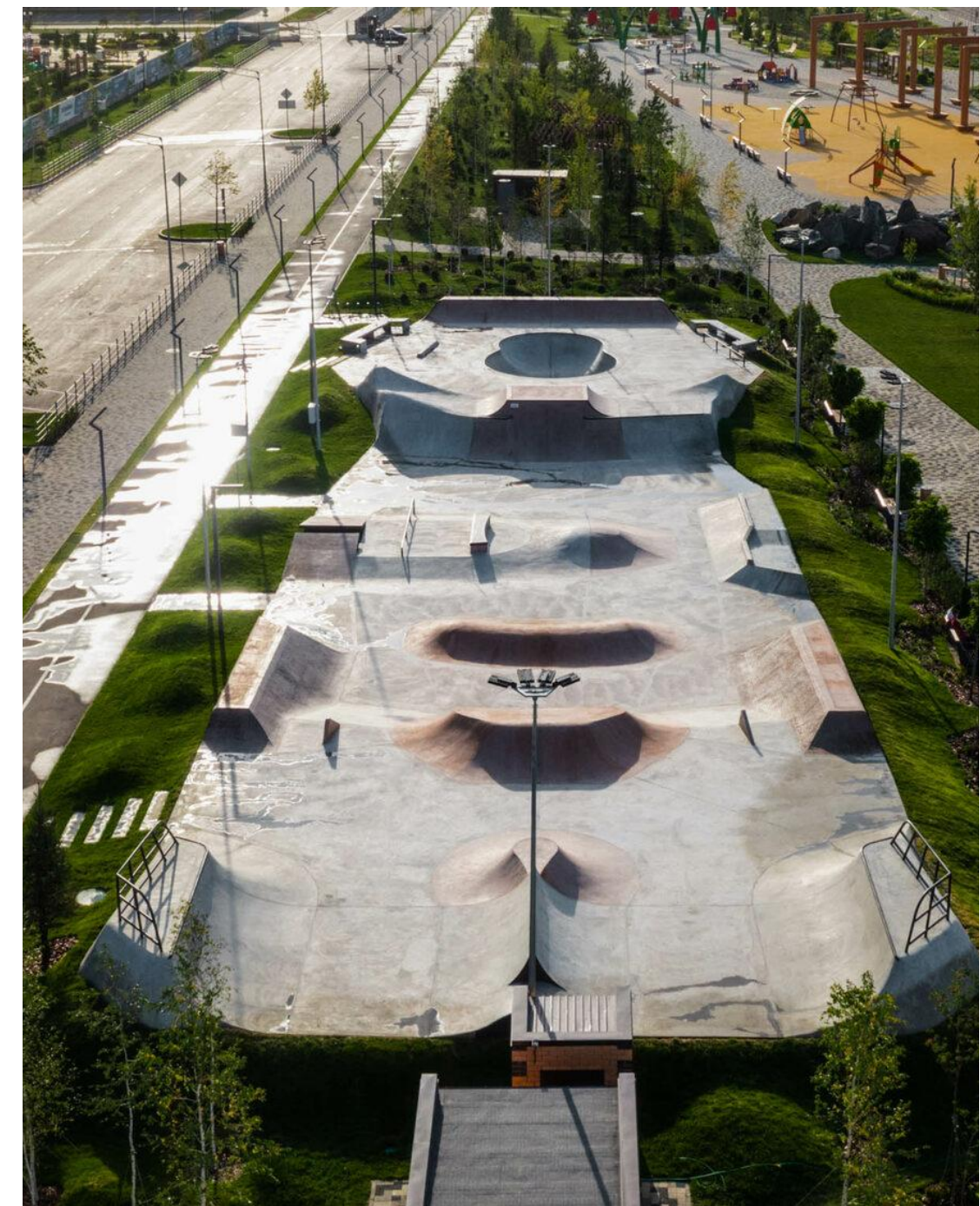

РАЙОНЫ ОКУПИРОВАНЫ НУВами

СЕГОДНЯ ПОГОВОРИМ О:

/ ЧТО ТАКОЕ
ПРИНЦИПЫ

/ УТПешечки

/ ТРЕНД 5-10 ЛЕТ

СПАСИБО

ПОЖАЛУЙСТА, НЕ СТЕСНЯЙТЕСЬ
ЗАДАВАТЬ ЛЮБЫЕ ВОПРОСЫ

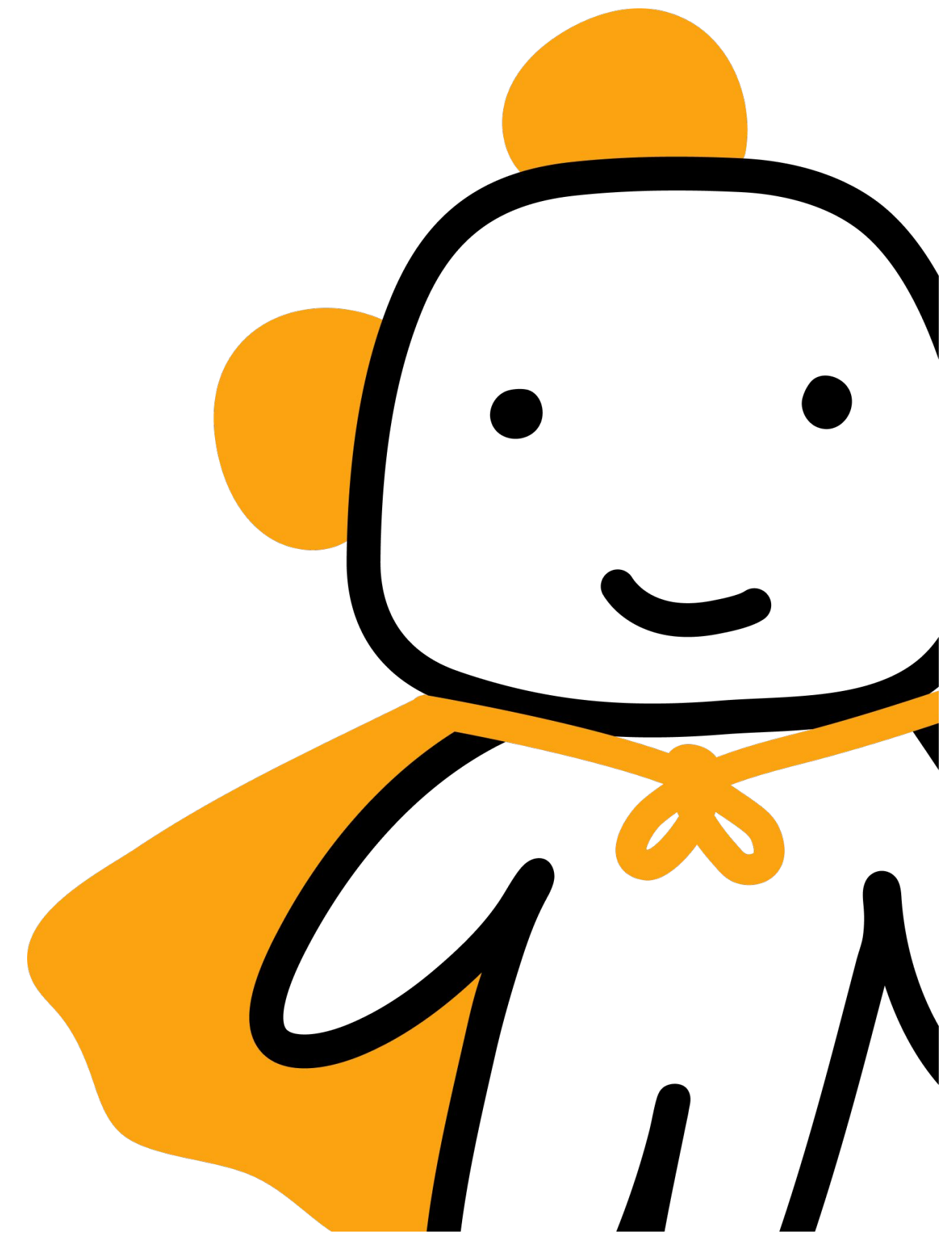

SPACES

Понимает суть места

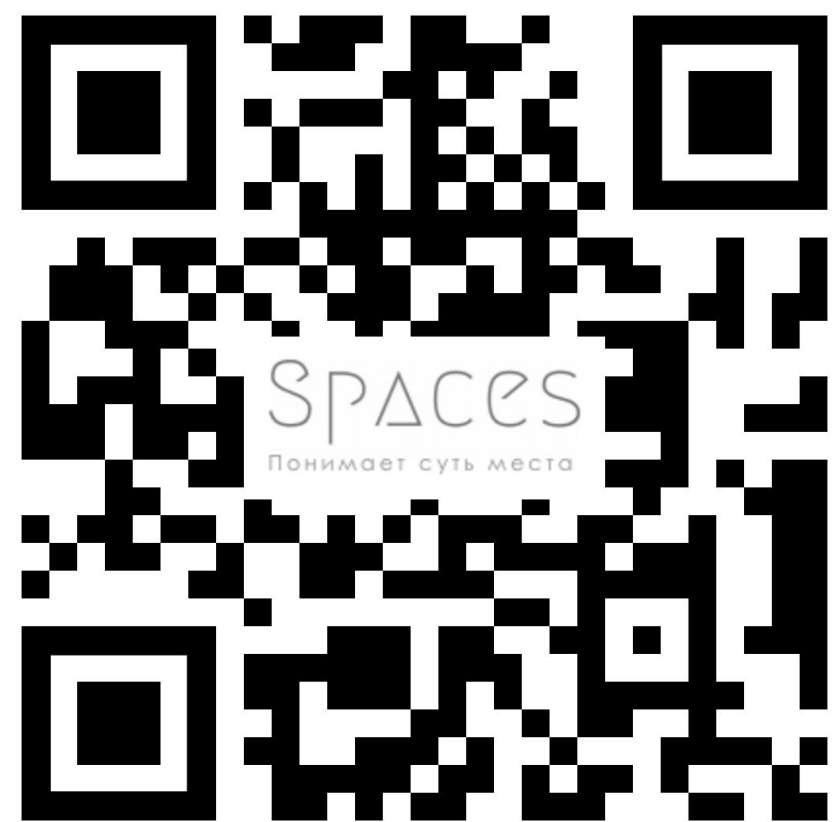

+7 916 555-36-67

mail@spaces.expert

spaces.expert

ВАЛЕРИЯ САВИНЫХ

АРХИТЕКТОР ГОРОДСКИХ ПРОСТРАНСТВ

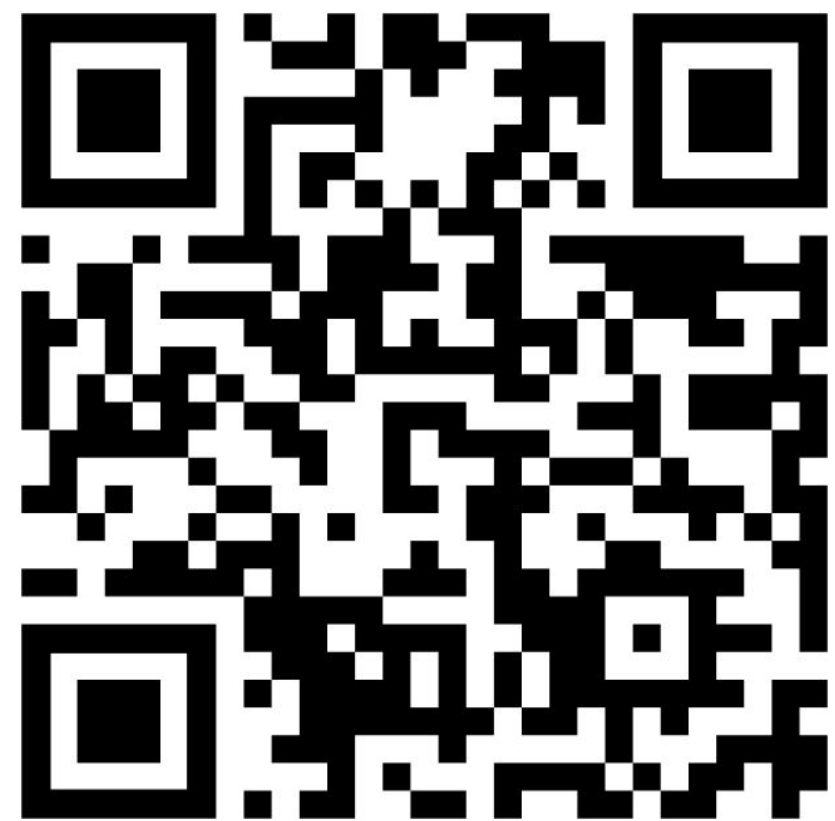

+7 916 555-36-67
v.savinykh@spaces.expert
valeriasavinykh.com

