

Национальный Реестр добросовестных производителей и поставщиков

27 февраля 2024 года

Плотников Константин

Заместитель директора

Департамента технического регулирования

География домостроительных комбинатов РФ

Представлены все типы ДСК

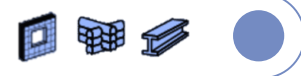

В субъекте 1-2 типа ДСК

Производственная
мощность ДСК:
51 млн м² в год

Н.д. о ДСК в субъекте

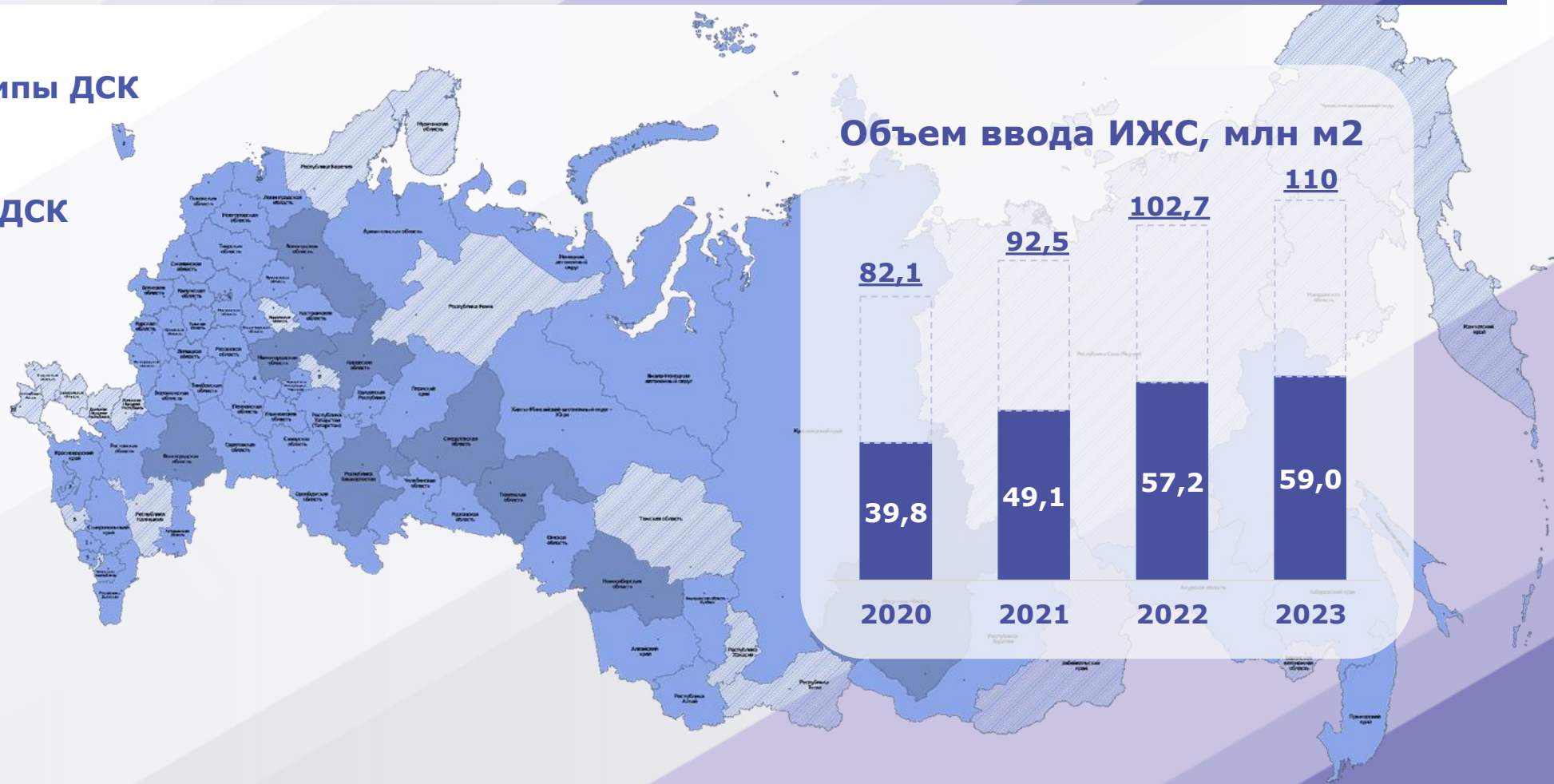

От Каталога к Реестру

> 4,3 тыс. заявок

4 008 позиций в каталоге

522 производителя аналогичной продукции

504 иностранных производителя

НОСТРОЙ

НАЦИОНАЛЬНЫЙ РЕЕСТР ДОБРОСОВЕСТНЫХ ПРОИЗВОДИТЕЛЕЙ И ПОСТАВЩИКОВ

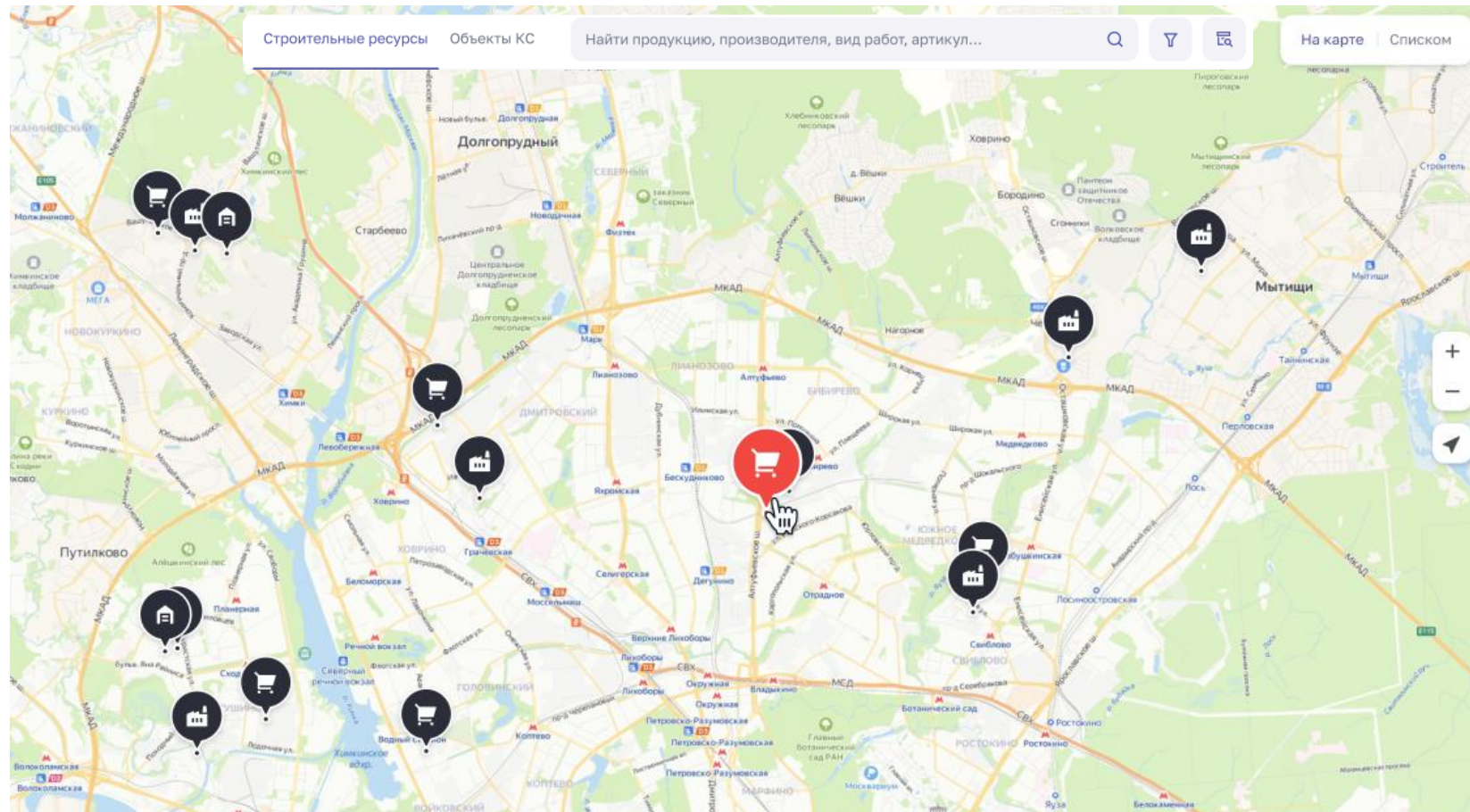

СТРОИТЕЛЬНЫЕ РЕСУРСЫ

Детальная информация:

- Производители
- Продукция
- Поставщики

Эпотос
Разработка и производство средств и систем пожаротушения с 1991 года
Алтуфьевское ш., 44 - этаж 10
Производственная мощность — до 500 000 шт. год

Продукция | Сайт

Обзор | Филиалы 4

Контакты
+7 (495) 916 61 16
info@epotos.ru

Код ОКВЭД
28.29.22 Производство огнетушителей, распылителей, пароструйных или пескоструйных машин

Сертификат соответствия
65.2 Кб

ЛОГИСТИКА

Эффективное управление маршрутом

Своевременная поставка

Управление запасом

Минимизация потерь и повреждений

Повышение устойчивости

- Route Information (Left Sidebar):**
 - Start: Эпотос
 - Destination: Лётная улица, 20к1
 - Estimated delivery time: 50 мин.
 - Load: 1 ч. 30 мин.
 - Formulation of goods, receipt: 30 мин.
 - Travel time: 50 мин.
 - Distance: 17,9 км.
 - Delivery parameters: 1-3 т., 3-6 т., 6-20 т., Не знаю.
- Map (Center):** A map showing a route from 'Эпотос' (marked with a shopping cart icon) to 'Лётная улица, 20к1' (marked with a house icon). The route is highlighted in green and passes through the MCA (MKAD) highway.
- Product Card (Bottom Left):**
 - Эпотос**
 - Разработка и производство средств и систем пожаротушения с 1991 года
 - Адрес: Алтуфьевское ш., 44 - этаж 10
 - Производственная мощность — до 500 000 шт. год
 - Buttons: Продукция, Сайт
 - Footer: Обзор, Филиалы 4

ОБЪЕКТЫ КАПИТАЛЬНОГО СТРОИТЕЛЬСТВА

Общие сведения

Управление рисками

Ресурсное обеспечение

Новый корпус муниципального бюджетного образовательного учреждения гимназии № 40

Степень рисков: Низкая Школа

188296, г Москва, ул. Большая Дмитровка, 5/6с7

Этап	Строительство
Дата начала	04.05.2022
Дата окончания	24.12.2024

The map includes a legend for risk levels: Низкие риски (Low risks), Средние риски (Medium risks), and Высокие риски (High risks).

Ведомость ресурсов

cifro-stroy.nostroy.ru

НОСТРОЙ РЕЕСТР ДОБРОСОВЕСТНЫХ ПОСТАВЩИКОВ И ПРОИЗВОДИТЕЛЕЙ Москва Поддержка Каталог импортозамещения Контакты Войти в личный кабинет

Строительные ресурсы Объекты капитального строительства Фильтры Найти объект капитального строительства...

Главная > Объекты КС > Новый корпус муниципального бюджетного образовательного учреждения гимназии № 40 > Ведомость ресурсов

← Новый корпус муниципального бюджетного образовательного учреждения гимназии № 40

Характеристики объекта Ведомость ресурсов

Материалы

Битумы нефтяные строительные для кровельных мастик марки БНМ-55/60	3,55 т
Плитки керамические глазурованные для внутренней облицовки стен гладкие с завалом белые	1454,35 м2
Плитки керамические для полов гладкие неглазурованные одноцветные с красителем квадратные и прямоугольные	721,83 м2
Краски масляные и алкидные цветные, готовые к применению для наружных работ МА-15 бежевая	0,69 т
Мастика битумная кровельная горячая	4,58 т
Сталь листовая оцинкованная толщиной листа 0,7 мм	1,62 т
Сталь листовая оцинкованная толщиной листа 0,7 мм	1,62 т

1/3

Степень рисков: Низкая

Этап _____ Строительство

Дата начала _____ 04.05.2022

Дата окончания _____ 24.12.2024

188296, г Москва, ул. Большая Дмитровка, 5/6с7

Открыть на карте

**123242, Москва,
ул. Малая Грузинская, д. 3**

**info@nostroy.ru
www.nostroy.ru**

+7(495) 987-3150

НОСТРОЙ
НАЦИОНАЛЬНОЕ
ОБЪЕДИНЕНИЕ СТРОИТЕЛЕЙ